# CEJLE

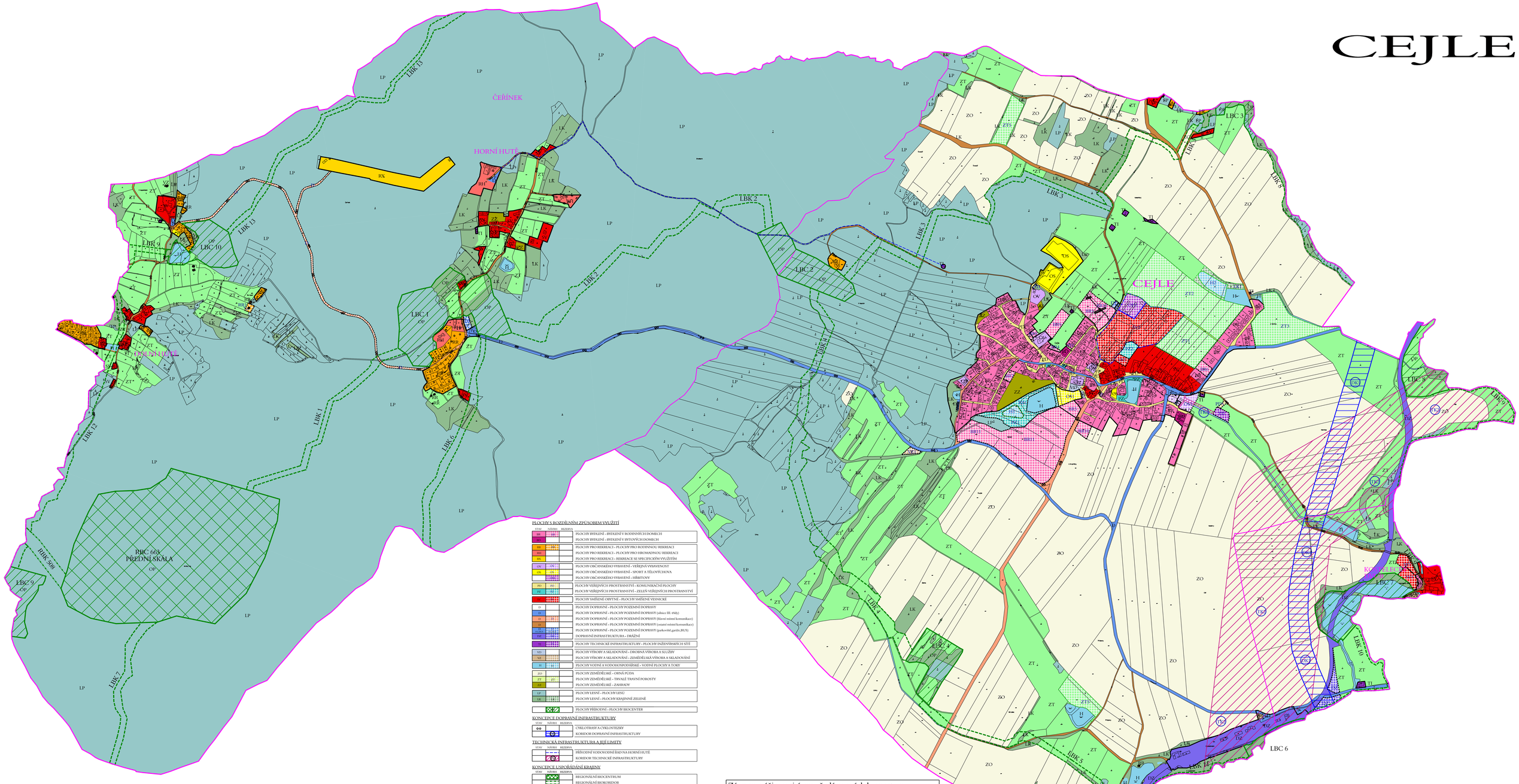


PLOCHY S ROZDÍLNÝM ZPŮSOBEM VYUŽITÍ

| STAV | NÁVRH | REZERVA | |
|---|---|---|---|
| BR | BR | BR | PLOCHY BYDLENÍ - BYDLENÍ V RODINNÝCH DOMECH |
| BI | BI | BI | PLOCHY BYDLENÍ - BYDLENÍ V BYTOVÝCH DOMECH |
| RH | RH | RH | PLOCHY PRO REKREACI - PLOCHY PRO RODINNOU REKREACI |
| RH | | | PLOCHY PRO REKREACI - PLOCHY PRO HROMADNOU REKREACI |
| ZS | | | PLOCHY PRO REKREACI - REKREACE SE SPECIFICKÝM VYUŽITÍM |
| OV | OV | OV | PLOCHY OBČANSKÉHO VYBAVENÍ - VEŘEJNÁ VYBAVENOST |
| OS | OS | OS | PLOCHY OBČANSKÉHO VYBAVENÍ - SPORT A TĚLOVÝCHOVA |
| | OH | OH | PLOCHY OBČANSKÉHO VYBAVENÍ - HŘBITOVY |
| PU | PU | PU | PLOCHY VEŘEJNÝCH PROSTRANSTVÍ - KOMUNIKAČNÍ PLOCHY |
| PZ | PZ | PZ | PLOCHY VEŘEJNÝCH PROSTRANSTVÍ - ZELEŇ VEŘEJNÝCH PROSTRANSTVÍ |
| SC | SC | SC | PLOCHY SMÍŠENÉ OBYTNÉ - PLOCHY SMÍŠENÉ VESNICKÉ |
| D | | | PLOCHY DOPRAVNÍ - PLOCHY POZEMNÍ DOPRAVY |
| D | | | PLOCHY DOPRAVNÍ - PLOCHY POZEMNÍ DOPRAVY (silnice III. třídy) |
| D | D | D | PLOCHY DOPRAVNÍ - PLOCHY POZEMNÍ DOPRAVY (hlavní místní komunikace) |
| D | | | PLOCHY DOPRAVNÍ - PLOCHY POZEMNÍ DOPRAVY (ostatní místní komunikace) |
| D | D | D | PLOCHY DOPRAVNÍ - PLOCHY POZEMNÍ DOPRAVY (parkoviště,garáže,BUS) |
| DŽ | DŽ | DŽ | DOPRAVNÍ INFRASTRUKTURA - DRÁŽNÍ |
| T | T | T | PLOCHY TECHNICKÉ INFRASTRUKTURY - PLOCHY INŽENÝRSKÝCH SÍTÍ |
| VD | | | PLOCHY VÝROBY A SKLADOVÁNÍ - DROBNÁ VÝROBA A SLUŽBY |
| VZ | | | PLOCHY VÝROBY A SKLADOVÁNÍ - ZEMĚDĚLSKÁ VÝROBA A SKLADOVÁNÍ |
| TI | TI | TI | PLOCHY VODNÍ A VODOHOSPODÁŘSKÉ - VODNÍ PLOCHY A TOKY |
| ZO | | | PLOCHY ZEMĚDĚLSKÉ - ORNÁ PŮDA |
| ZT | ZT | | PLOCHY ZEMĚDĚLSKÉ - TRVALÉ TRAVNÍ POROSTY |
| ZV | | | PLOCHY ZEMĚDĚLSKÉ - ZAHRADY |
| LP | | | PLOCHY LESNÍ - PLOCHY LESŮ |
| LK | LK | LK | PLOCHY LESNÍ - PLOCHY KRAJINNÉ ZELENĚ |
| | | | PLOCHY PŘÍRODNÍ - PLOCHY BIOCENTER |

KONCEPCE DOPRAVNÍ INFRASTRUKTURY

| STAV | NÁVRH | REZERVA | |
|---|---|---|---|
| | | | CYKLOTRASY A CYKLOSTEZKY |
| | | | KORIDOR DOPRAVNÍ INFRASTRUKTURY |

TECHNICKÁ INFRASTRUKTURA A JEJÍ LIMITY

| STAV | NÁVRH | REZERVA | |
|---|---|---|---|
| | | | PŘÍVODNÍ VODOVODNÍ ŘAD NA HORNÍ HUTĚ |
| | | | KORIDOR TECHNICKÉ INFRASTRUKTURY |

KONCEPCE USPOŘÁDÁNÍ KRAJINY

| STAV | NÁVRH | REZERVA | |
|---|---|---|---|
| | | | REGIONÁLNÍ BIOCENTRUM |
| | | | REGIONÁLNÍ BIOKORIDOR |
| | | | LOKÁLNÍ BIOCENTRUM |
| | | | LOKÁLNÍ BIOKORIDOR |
| | | | INTERMIČNÍ PRVKY LINIOVÉ |

VYMEZENÍ HRANIC A ÚZEMÍ

| STAV | NÁVRH | REZERVA | |
|---|---|---|---|
| | | | ŘEŠENÉ ÚZEMÍ |
| | | | KATASTRÁLNÍ ÚZEMÍ |
| | | | ZASTAVĚNÉ ÚZEMÍ |
| | | | ZASTAVITELNÉ PLOCHY |
| | | | PLOCHY PŘESTAVBY |
| | | | PLOCHY ZMĚN V KRAJINĚ |

DOPLŇUJÍCÍ IDENTIFIKAČNÍ ÚDAJE

| STAV | NÁVRH | REZERVA | |
|---|---|---|---|
| | BR | | IDENTIFIKACE ZASTAVITELNÝCH PLOCH |
| | DK, TK | | IDENTIFIKACE NAVRHOVANÝCH KORIDORŮ |

## Záznam o účinnosti územně plánovací dokumentace:

| | |
|---|---|
| Název dokumentace: | ÚZEMNÍ PLÁN CEJLE<br>ÚPLNÉ ZNĚNÍ PO VYDÁNÍ ZMĚNY č. 2b |
| Správní orgán, který dokumentaci vydal: | Zastupitelstvo obce Cejle |
| Datum nabytí účinnosti: | |
| Pořizovatel | Obecní úřad Cejle |
| Oprávněná úřední osoba pořizovatele: | Ing. Vít Zeman |
| Podpis a otisk úředního razítka: | |

| | |
|---|---|
| ved. a zodp. proj. | Ing.arch.Jiří Hašek |
| vypracoval | Dana Menšíková |
| zadavatel | Obec Cejle |
| pořizovatel | Obecní úřad Cejle |


Urbanistické středisko JIHLAVA, spol.s r.o.
Masarykova 31, 586 01 Jihlava
tel: 567309661
e-mail: urbas.uss@ji.cz


ÚZEMNÍ PLÁN CEJLE

PŘEDPOKLÁDANÉ ÚPLNÉ ZNĚNÍ PO VYDÁNÍ ZMĚNY č. 2b

HLAVNÍ VÝKRES

| | |
|---|---|
| formát | |
| datum | 04/2018 |
| stupeň | |
| zak.číslo | |
| měřítko | 1:5 000 |
| číslo výkr. | 2 |